PARCELACE JÍLOVÉ - I. ETAPA
RODINNÝ DŮM - TYP 1A
PŮDORYS PŘÍZEMÍ 1: 100

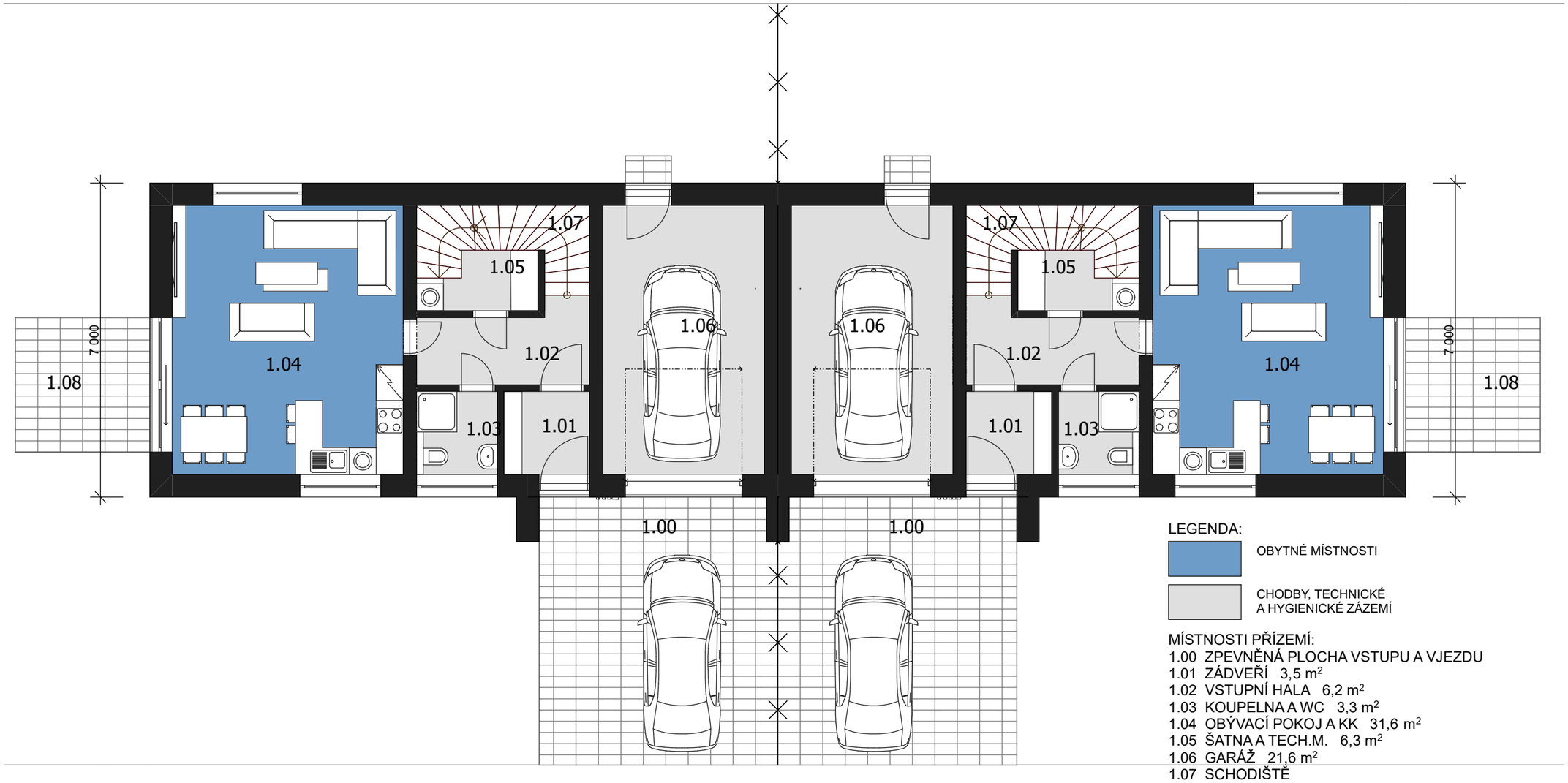

LEGENDA:

OBYTNÉ MÍSTNOSTI

CHODBY, TECHNICKÉ
A HYGIENICKÉ ZÁZEMÍ

MÍSTNOSTI PŘÍZEMÍ:
1.00 ZPEVNĚNÁ PLOCHA VSTUPU A VJEZDU
1.01 ZÁDVEŘÍ 3,5 m^2
1.02 VSTUPNÍ HALA 6,2 m^2
1.03 KOUPELNA A WC 3,3 m^2
1.04 OBÝVACÍ POKOJ A KK 31,6 m^2
1.05 ŠATNA A TECH.M. 6,3 m^2
1.06 GARÁŽ 21,6 m^2
1.07 SCHODIŠTĚ
1.08 TERASA